阪堺電車トリップチケット　特典施設・店舗一覧 1/2

名称	施設・店舗・商品	特典および詳細情報
通天閣		**●一般展望台料金** **大　人（高校生以上）　1000円→900円** **子ども（中学生～5歳）　500円→400円** ※営業時間：10:00～20:00 （最終入場は19:30） ※定 休 日：無し ※阪堺線【恵美須町】駅から徒歩3分
紀州の恵み まごころゆめこ		**●ランチ（マグロ丼）10%OFF** ※営業時間：13:00～16:00 17:00～23:00 ※定 休 日：水曜日・木曜日 ※現金でのお支払いのみ ※注文時に特典利用を要申告 ※営業時間・定休日は変更となる場合がございますので、ご来店前に店舗にご確認ください。 ※阪堺線【東粉浜】駅から徒歩すぐ
住吉菓子庵 末廣堂		**●2,000円(税込み)以上の購入代金から100円引き** ※営業時間：9：00～19：00 ※定休日：火曜日 ※現金でのお支払いのみ ※その他のサービスとの併用は出来ません ※阪堺線【住吉】駅から徒歩1分
洋食やろく 本店		**●ご飲食された方にソフトドリンク一杯サービス** ※営業時間：11:00～13:30 17:00～19:30 ※定休日：水曜日 ※売り切れ次第閉店 ※火曜日はランチのみ営業の場合あり ※12/24～1/11の間は特典の利用は出来ません ※特典利用時は、ご入店時に特典画面をご呈示下さい ※阪堺線【住吉】駅から徒歩2分
【粉浜商店街】 マネキヤ		**●毛糸2,000円以上お買上げで10%割引** ※営業時間：9:30～18:00 ※定休日：木曜日 ※阪堺線【住吉】駅から徒歩4分
【粉浜商店街】 寺田園茶舗		**●1,000円以上お買い上げで100円引き** ※営業時間 10:00～18:00（月・水・金・土・日曜日） 10:00～14:00（火曜日） ※定休日：木曜日 ※阪堺線【住吉】駅から徒歩3分
縁起焼 大阪住吉大社店		**●縁起焼「お試しセット」5個入りを50円割引き** ※営業時間：10:00～19:00 ※定休日：月曜日 ※臨時休業する場合があります ※阪堺線【住吉鳥居前】駅から徒歩すぐ
住吉区内の 郵便局		**●フレーム切手ご購入の方に粗品（郵便ポスト貯金箱）をプレゼント** ※営業時間：9：00～17：00 ※定休日：土曜日・日曜日・祝日・年末年始 ※特典は以下５ヵ所の郵便局のみとなります ・住吉大社前郵便局 阪堺線【住吉鳥居前】駅から徒歩1分 ・住吉東粉浜郵便局 阪堺線【東粉浜】駅から徒歩2分 ・大阪住吉町郵便局 上町線【神ノ木】駅から徒歩2分 ・住吉神ノ木郵便局 上町線【帝塚山四丁目】駅から徒歩3分 ・住吉帝塚山郵便局 上町線【帝塚山三丁目」】駅から徒歩1分
下町イタリアン ぷちとまと		**●パスタご注文された方にソフトドリンク1杯無料** ※営業時間：11:30～14:00　18:00～23:00 ※定休日：水曜日 ※阪堺線【安立町】駅から徒歩10分

名称	施設・店舗・商品	特典および詳細情報
Pinuccio （ピヌーチョ）		**●平日ランチのソフトドリンクサービス** **※日曜、祝日、スモールランチ除く** ※営業時間 11:30～14:00（オーダーストップ 13:30） 17:30～22:00（オーダーストップ 21:30） ※定休日：月曜日・火曜日 ※その他のサービスとの併用は出来ません ※ご注文時に、特典利用を要申告 ※営業時間・定休日は変更となる場合がございますのでご来店前に店舗にご確認ください。 ※阪堺線【東粉浜】駅から徒歩5分
Mカッセ （エムカッセ）		**●以下のトッピングどれか１つ無料** **スパイス燻製玉子・温泉玉子・ライス大盛・ルー大盛・パクチー** ※営業時間 11:30～14:30（ラストオーダー） 15:00～18:00はテイクアウトのみ ※売り切れ次第終了 ※定休日：月曜日・月１回火曜日と連休 ※阪堺線【東粉浜】駅から徒歩1分
住乃江味噌 池田屋本舗		**●全商品10%引き** ※営業時間：11:00～17:00 ※定休日：水曜日 ※日曜日は不定休 ※定休日以外の祝日は営業 ※上町線【神ノ木】駅から徒歩5分 ※阪堺線【住吉】駅から徒歩7分 ※阪堺線【住吉鳥居前】駅から徒歩9分
Puits Damour （ピュイ・ダムール）		**●1,000円(税込み)以上のご購入でミルクマカロンをプレゼント** ※営業時間：10:00～19:00 ※定休日：不定休 ※現金でのお支払いのみ ※その他のサービスとの併用は出来ません ※阪堺線【住吉】駅から徒歩5分
【粉浜商店街】 株式会社子供服 飾フジヤ こびとのクロー ゼットフジヤ		**●記念写真の撮影料(3,000円)を半額(1,500円)** ※営業時間：10:00～19:00 ※定休日：木曜日 ※店内スタジオで撮影いたします ※阪堺線【住吉】駅から徒歩3分
中華料理 栄来軒		**●デザートサービス** ※営業時間 11:00～14:30 17:00～21:00 ※定休日：火曜日 ※12月28日～1月5日は特典利用は出来ません ※第３週のみ連休となりますので、ご来店前に店舗へご確認ください。 ※現金でのお支払いのみ ※その他のサービスとの併用は出来ません ※注文時に特典利用を申告 ※阪堺線【住吉】駅から徒歩1分
梅よし	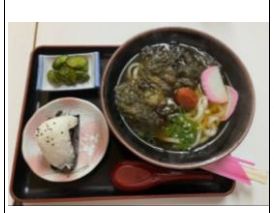	**●全商品50円引き（制限数なし）** ※営業時間：11:00～16:00 ※定休日：日曜日 ※営業時間は変更となる場合があります ※定休日の他、臨時休業する場合があります ※阪堺線【住吉鳥居前】駅から徒歩すぐ
フローレンス		**●各店舗購入代金10%OFF** ※現金でのお支払いのみ ※当日お持ち帰り商品のみ ※その他のサービスとの併用はできません ※沢之町店（阪堺線【安立町】駅から徒歩10分）・天美店（近鉄南大阪線【河内天美】駅から徒歩2分） 営業時間：9:00～19:00 定 休 日：元旦（臨時休業あり） ※あびこ本店（大阪メトロ御堂筋線【あびこ】駅から徒歩1分） 営業時間：9:00～20:00 定 休 日：臨時休業有り
お菓子の ワイユー 安立本店		**●ソフトドーナツ350円（4個入）を300円** ※営業時間：9:00～18:00 ※定休日：日曜日 ※阪堺線【安立町】駅から徒歩5分

阪堺電車トリップチケット　特典施設・店舗一覧 2/2

名称	施設・店舗・商品	特典および詳細情報
おにぎり・惣菜 にんにこ		**●お買い上げ金額より5%引き** ※営業時間：7:00～売切れ次第終了 ※定休日：水曜日・木曜日 ※営業時間・定休日は変更となる場合があります ※阪堺線【我孫子道】駅からすぐ
本家小嶋		**●お買い上げ商品代金から5%引き** ※営業時間：9:00～17:00 （売り切れ次第閉店） ※定休日：月曜日 ※阪堺線【宿院】駅から徒歩2分
sakaiカレー LOKI	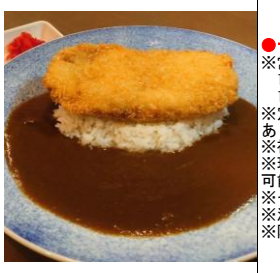	**●デザートサービス** ※営業時間 11:00～15:00(L.O.14:30) 17:30～21:00(L.O.20:30) ※定休日：毎週日曜日・第３土曜日（不定休あり） ※祝日は昼のみ営業 ※現金でのお支払いとPayPayでのお支払いが可能 ※その他のサービスとの併用は出来ません ※注文時に特典利用を要申告 ※阪堺線【宿院】駅から徒歩3分
松井泉		**●お買い上げ商品代金の5%引き** 対象商品 ・松井泉本社工場内の直売所に並んでいるあなごの加工品 ・毎月第４土曜日に販売しているあなご寿司（完全予約制）※12月は除く ※営業時間：8:00～16:00 （土曜日は14:00まで） ※定 休 日：水曜・日曜・祝日 ※阪堺線【東湊】駅から徒歩5分
帝塚山珈琲館８		**●ランチのドリンクサービス** ※営業時間：8:00～18:00 【モーニング】8:00～11:00 【ランチ】11:00～14:00 ※定休日：不定休 ※現金又はPayPayでのお支払いが可能 ※その他のサービスとの併用は出来ません ※注文時に特典利用を要申告 ※上町線【帝塚山四丁目】駅から徒歩1分

名称	施設・店舗・商品	特典および詳細情報
ビフテキの 南海グリル		**●ビフテキの南海グリル(中店・東店・無盡亭)にご来店で御一人様ワンドリンクサービス** ※定休日：月曜日 （祝日の場合は営業、翌火曜振替休日） ※一部店舗では、時短営業・臨時休業等の場合がありますので、ご利用の際は、事前に店舗までお問い合わせください。 ※満席などにより待ち時間が発生する場合がありますので、ご予約をおすすめいたします。 ※阪堺線【花田口】駅から徒歩1分
洋食バル De Aile （エイル）		**●店内飲食された方にワンドリンク（コーヒー又は紅茶）サービス** ※営業時間 11:30～13:30（ラストオーダー） 17:30～21:30（ラストオーダー） ※定休日：水曜日 ※特典利用時はご入店時に特典画面をご呈示下さい。 ※阪堺線【宿院】駅から徒歩3分
かん袋		**●くるみ餅シングル、氷くるみ餅シングルの代金から50円引き** ※営業時間：10:00～17:00 （店内飲食受付 16:45） ※定休日：火曜日・水曜日（祝日は営業） ※現金でのお支払いのみ ※注文時に特典利用を要申告 ※阪堺線【寺地町】駅から徒歩3分
cafe nomori （ｶﾌｪ ﾉﾓﾘ）		**●cafeのドリンク50円引き（店内飲食時に限る）** ※営業時間：11:30～19:00 （土日祝は11:30～18:00） ※定休日：火曜日・水曜日 ※クリスマス時期はカフェをお休みする場合がございます。 ※阪堺線【船尾】駅から徒歩1分
柴乃家 帝塚山店		**●お買い上げ商品代金から10%OFF（当日お持ち帰り商品のみ）** ※営業時間：9:00～18:00 ※定休日：月曜日（但し、催事出店などでお休みする場合がございます） ※現金またはPayPay等でのお支払い ※その他のサービスとの併用は出来ません ※ご注文時に、特典利用を要申告 ※営業時間・定休日は変更となる場合がございますのでご来店前に店舗にご確認ください ※上町線【帝塚山四丁目】駅降りてすぐ

2025年4月8日現在